

PRILOG 3. TROŠKOVNIKU
PRIKAZ TRASA ZA IZVOĐENJE

SITUACIJA SUSTAVA VODOOPSKRBE NA GEODETSKOJ
PODLOZI I ORTOFOTO PLANU - IZVOD IZ PROJEKTA:

LIST 10

MJ 1: 1 000

LEGENDA

POSTOJEĆE STANJE

- vodoopskrbni cjevovod
- elektroinstalacija
- plinovod
- TK instalacija

PLANIRANI SUSTAV ODVODNJE (nije predmet ovog elaborata)

- gravitacijski kolektor

PLANIRANI SUSTAV VODOOPSKRBE (nije predmet ovog elaborata)

- proširenje mreže, glavni projekt proširenja Aglomeracije Pula centar, Via ing d.o.o., Pula, siječanj 2020., br. 1900/19
- proširenje mreže, glavni projekt proširenja Aglomeracije Pula centar, Via ing d.o.o., Pula, veljača 2020., br. 1919/20

PLANIRANO STANJE (Predmet ovog elaborata):

SUSTAV VODOOPSKRBE

- proširenje mreže
- prelaganje mreže

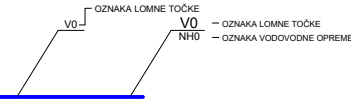

VEZA LISTOVA

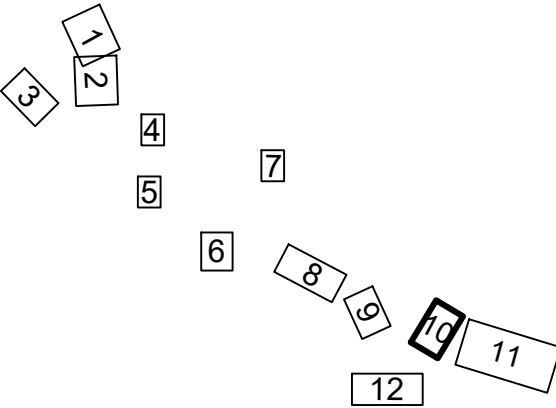

PLANIRANO STANJE
(nije predmet ovog elaborata):



PLANIRANA CESTA
Prema projektu: NASTAVAK ULICE BRAĆE ČEH,
Br. projekta: PFX/P-62/2015-GP-0,
Izradio: PONTIFEX d.o.o., Pula
Datum: Studeni 2015.

VODOVOD PULA d.o.o.
za javnu vodoopskrbu
52100 PULA, Radićeva br. 9

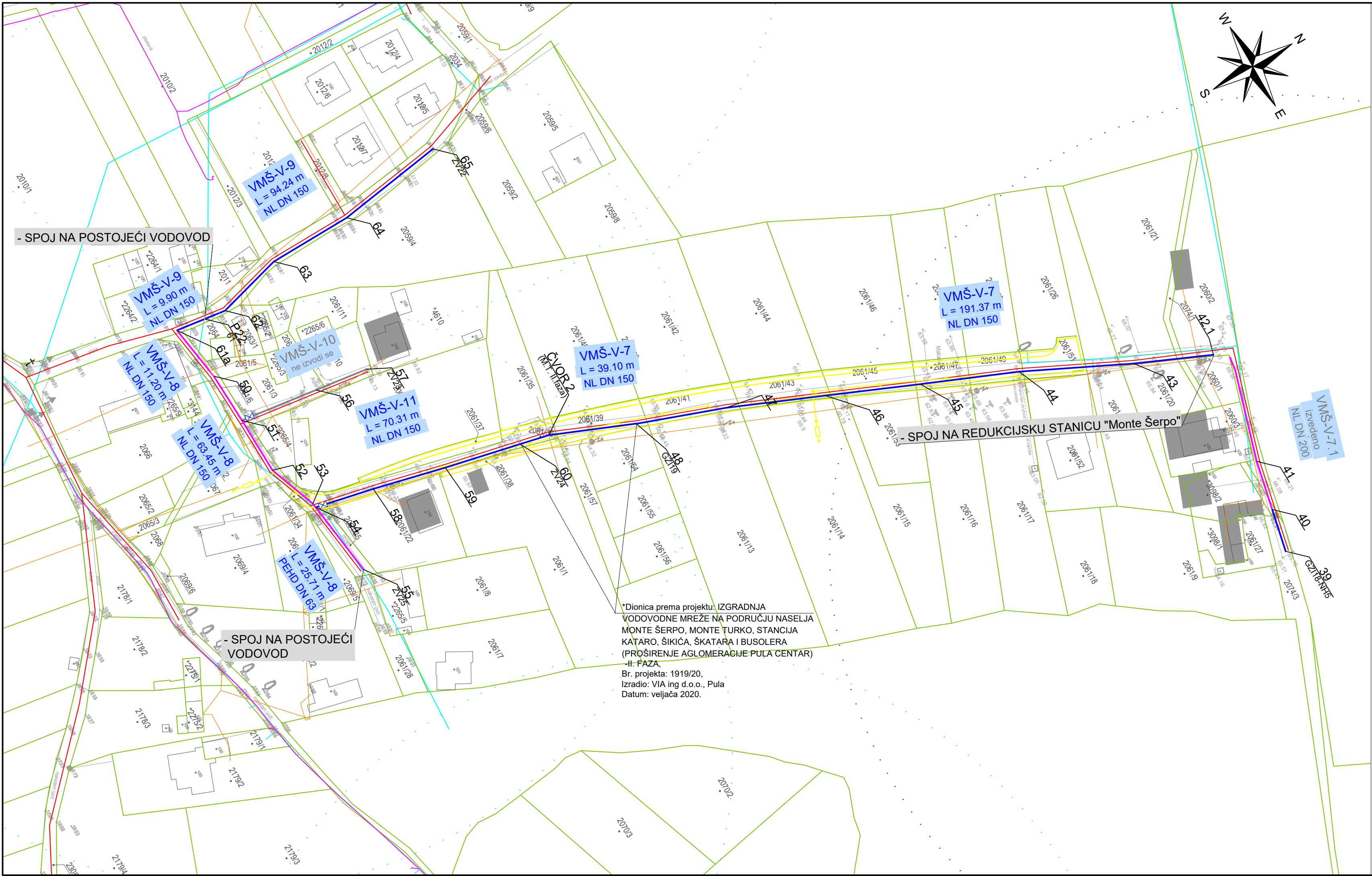

*Dionica prema projektu: IZGRADNJA
VODOVODNE MREŽE NA PODRUČJU NASELJA
MONTE ŠERPO, MONTE TURKO, STANCIJA
KAČARO, ŠIKIČA, ŠKATARA I BUSOLERA
(PROŠIRENJE AGLOMERACIJE PULA CENTAR)
- II. FAZA,
Br. projekta: 1919/20,
Izradio: VIA ing d.o.o., Pula
Datum: veljača 2020.